

ritz
LAGOA DA ANTA





Piscina Ritz Lagoa da Anta

Maior Piscina de hotel de Maceió com bar aquático,
Solarium Deck Bar e hidromassagem ao ar livre.

Cadeiras de sol e ombrelones na praia
em frente ao hotel.



Diversão e Entretenimentos

- 02 quadras de Tênis (saibro)
- 01 Quadra Gramada
- Saunas seca e a Vapor
- Fitness Center
- Mini Golf
- Salão de Jogos
- Copa Baby
- Kid´s Club com Recreadores
- Bicicletário

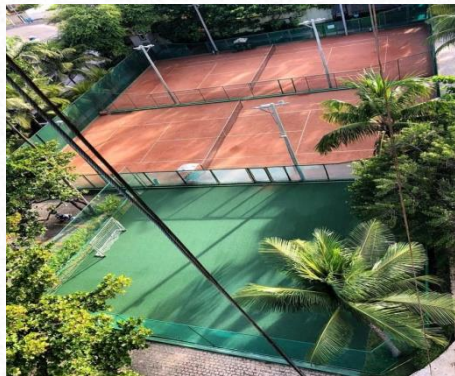

Kids Club



Melhor Spa Urbano da cidade

Eleito um dos 10 melhores SPA
dentro de Hotel no Brasil.

Com banhos aromáticos em banheira de
pedras vulcânicas, massagens especiais, e
diversos pacotes Day Spa, Day Spa para noivas,
Day Spa para casais, dentre outros.



ZEN
LUXURY SPA





Salão Pontes de Miranda

CENTRO DE EVENTOS

Com capacidade para até 2.100 pessoas simultaneamente, o Centro de Convenções do Ritz Lagoa da Anta Hotel & Spa conta com uma estrutura para atender eventos de pequeno, médio e grande porte. Possui amplos foyers, extensas áreas de convivência, além de uma entrada exclusiva para eventos.

Atualmente, contando com 10 salas que variam suas capacidades de 15 à 700 pessoas em formato auditório, o Hotel possui o maior espaço para eventos corporativos, científicos ou sociais dentre os hotéis da capital alagoana.

Tudo isso aliado a uma equipe engajada e extremamente preparada para melhor atender ao cliente desse segmento, oferecendo sofisticação e praticidade na execução dos eventos.

RECEPÇÃO

Acesso principal para o Centro de Convenções do Hotel Ritz Lagoa da Anta, a Recepção de Eventos (1347 m²) é ideal para os organizadores de seu evento receberem seus visitantes com a melhor estrutura. O hotel oferece a possibilidade de realizar o check in para os hóspedes do evento utilizando a entrada de eventos.

Capacidade para atender eventos de pequeno, médio e grande porte.

Foyer do Centro de Convenções



EVENTOS

RITZ LAGOA DA ANTA · HOTEL & SPA

ritz
LAGOA DA ANTA





SALÃO DJAVAN

Localizado no primeiro andar do hotel, o Salão Djavan possui capacidade para 250 pessoas confortavelmente instaladas no formato auditório, além de possuir foyer próprio.



SALÃO LINDA MASCARENHAS

Localizado no 1º andar do hotel, o Salão Linda Mascarenhas possui capacidade para 300 pessoas confortavelmente instaladas em formato auditório.



SALÃO HERMETO PASCOAL

Localizado no primeiro andar do Hotel o Salão Hermeto Pascoal possui capacidade para 450 pessoas confortavelmente instaladas no formato auditório. Sua estrutura com portas flexíveis permite a divisão ou união deste salão em três partes, dependendo da estrutura do seu evento.



CAPACIDADES

SALÕES DO TÉRREO

Salão:	Dimensões (m²):	Auditório:	U:	Espinha de Peixe:	Banquete:	Coquetel:
Craciliano Ramos	11,0 x 18,0 x 2,9	180	47	64	96	300
Poeta Léo Ivo	7,5 x 11,0 x 2,7	80	26	30	48	100
Cacá Diegues	91 x 7,0 x 2,6	50	20	30	30	80
Cana-Café	---	---	---	---	120	---
Varanda	---	---	---	---	180	300

SALÕES DO 1º ANDAR

Salão:	Dimensões (m²):	Auditório:	U:	Espinha de Peixe:	Banquete:	Coquetel:
Pontes de Miranda	31,0 x 18,0 x 3,2	650	300	198	400	900
Hermeto Pascoal	26,0 x 15,0 x 3,7	450	200	128	200	600
Hermetos I / II	7,5 x 15,0 x 3,7	120	50	48	84	180
Hermeto III	10,0 x 15,0 x 3,7	200	70	70	102	250
Linda Mascarenhas	11,7 x 16,9 x 4,0	300	50	100	100	300
Djavan	16,8 x 13,6 x 3,2	300	55	80	120	---
Sala VIP	---	---	---	---	---	---

PLANTA DOS SALÕES

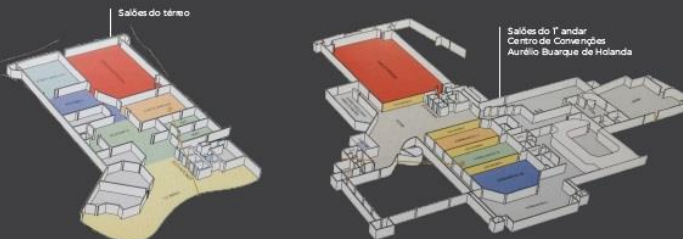

SALÕES DO TÉRREO



SALÃO GRACILIANO RAMOS

Localizado no térreo do hotel, o Salão Graciliano Ramos possui capacidade para 180 pessoas confortavelmente instaladas no formato auditório.

SALÃO CACÁ DIEGUES

Localizado no térreo do hotel, o Salão Cacá Diegues possui capacidade para 50 pessoas confortavelmente instaladas no formato auditório.



SALÃO LÊDO IVO

Localizado no térreo do hotel, o Salão Poeta Lêdo Ivo, vizinho do Salão Graciliano Ramos, possui capacidade para 60 pessoas confortavelmente instaladas no formato auditório.



SALÕES DO 1º ANDAR

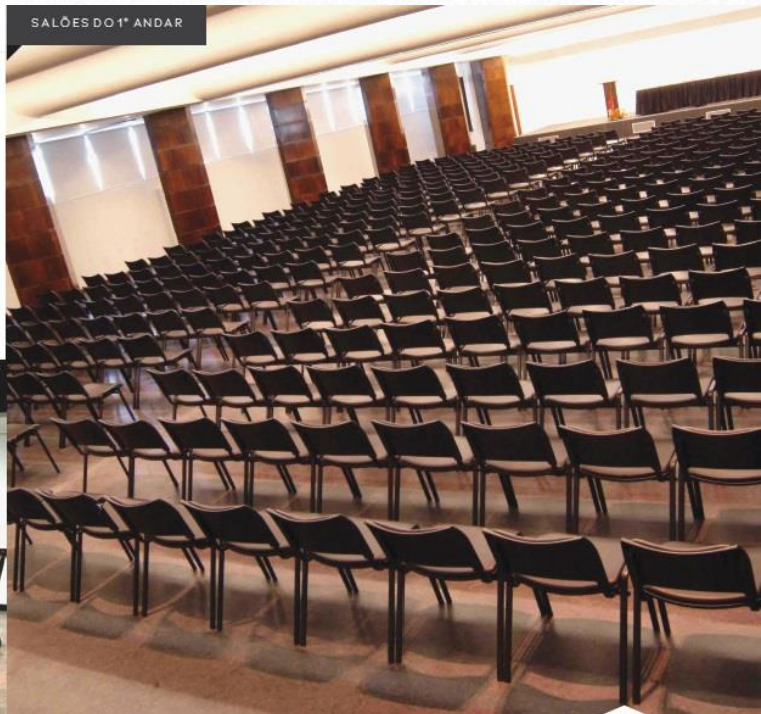

SALÃO PONTES DE MIRANDA

Localizado no primeiro andar do hotel, possui capacidade para 800 pessoas confortavelmente instaladas no formato auditório.

Sua estrutura com portas flexíveis permite a união com o Foyer Principal, obtendo-se uma estrutura mais abrangente para o seu evento.



FOYER

Ocupando parte do primeiro andar, este foyer é o centro dos salões de grande porte do Hotel Ritz Lagoa da Anta como o Pontes de Miranda e Hermeto Pascoal. Sua infra-estrutura e amplo espaço, permitem organizar feiras e exposições de grande porte.



COFFEE BREAK



Lorem Ipsum é simplesmente uma simulação de texto da indústria tipográfica e de impressos, e vem sendo utilizado desde o século XVI.



Menu de Coffee Break

FACILIDADES

- ⊙ Acessibilidade;
- ⊙ Entrada exclusiva de eventos;
- ⊙ Secretaria exclusiva para credenciamento de eventos;
- ⊙ Sistema de ar-condicionado central;
- ⊙ Gerador de energia exclusivo;
- ⊙ Wi Fi de alta velocidade e cabeamento estruturado;
- ⊙ Controle de iluminação;
- ⊙ Flexibilidade para atender as diversas dinâmicas de um evento;
- ⊙ Espaços modernos e completos;
- ⊙ Cozinha industrial;
- ⊙ Foyer em todos os espaços;
- ⊙ Banheiros próximos aos salões;
- ⊙ Climatização avançada;
- ⊙ Estacionamento privativo.

Sala VIP, ideal para pequenas reuniões e secretaria.



ritz
LAGOA DA ANTA



Centro de Convenções	Área	Dimensões	Auditório	Coquetel	U	Escolar	Banquete
Graciliano Ramos	198m ²	11,0 x 18,0 x 2,9	150	150	47	60	60
Poeta Ledo Ivo	82,5m ²	7,5 x 11,0 x 2,7	80	100	30	30	30
Cacá Diegues	63,7m ²	9,1 x 7,0 x 2,6	50	50	15	20	20
Pontes de Miranda	558m ²	31,0 x 18,0 x 3,2	650	800	200	240	300
Foyer P. de Miranda	375m ²	15,0 x 25,0 x 3,2	---	400	---	---	---
Hermeto Pascoal	390m ²	26,0 x 15,0 x 3,2	450	500	140	180	150
Hermeto Pascoal I	112,5m ²	7,5 x 15,0 x 3,2	100	150	50	50	50
Hermeto Pascoal II	112,5m ²	7,5 x 15,0 x 3,2	100	150	50	50	50
Hermeto Pascoal III	150m ²	10,0 x 15,0 x 3,2	140	200	50	60	80
Hermeto II e III	262,5m ²	17,5 x 15,0 x 3,2	200	250	90	100	100
Djavan	228,5m ²	16,8 x 13,6 x 3,6	250	300	55	100	120
Linda Mascarenhas	216m ²	11,73 x 16,89 x 4,0	220	300	50	70	90
Sala VIP	20,9m ²	5,8 x 3,6 x 4,0	---	--	15	---	---

Acomodações

Os 3 primeiros andares
são direcionados para famílias
com 2 crianças cortesia de até 12 anos.

Premium Floor:

- **Stand** com vista lateral mar e banheiros com box blindex;
- **Luxo e Suíte**, ambos com vista frente mar e banheiros com banheiras.

Premium Plus Floor:

- **Stand** com vista lateral mar e banheiros com box blindex;
- **Luxo e Suíte**, ambos com vista frente mar e banheiros com banheiras.

Eco Floor:

- **Stand** com vista lateral mar e banheiros com box blindex;
- **Luxo e Suíte**, ambos com vista frente mar e banheiros com banheiras.

PREMIUM FLOOR



PREMIUM PLUS FLOOR



ECO FLOOR



Acomodações Românticas

Os dois últimos andares são exclusivos para casais

Bali Floor:

- **Stand** com vista lateral mar e banheiros com box blindex;
- **Luxo e Suíte**, ambos com vista frente mar e banheiros com banheiras.

Design Floor:

- **Stand** com vista lateral mar e banheiros com box blindex;
- **Luxo** com vista frente mar e banheiros com banheiras.

Além das 02 Suítes especiais (Presidencial e D´Arts).

BALI FLOOR



DESIGN FLOOR



Acomodações Especiais



SUÍTE PRESIDENCIAL



SUÍTE D'ARTS



E agora?

Quer
superar
suas
metas?

Vamos
vender
Ritz!

Obrigado!



EU



AMO



A



MINHA



ALAGOAS

@MACEIOALAGOAS